ENSEMBLE, AGISSONS À LA SOURCE !

MECENAT / SPONSORING

OGEC ECOLE LA SOURCE

5, rue du Chanoine Ferré
85150 LES ACHARDS

ANNE-LISE ARTAUD
Chef d'établissement
Tél: 02 51 05 64 67

PAULINE CAILLONNEAU
Présidente OGEC
Tél: 06 81 81 99 31

PROPOSÉ PAR L'OGEC DE L'ECOLE LA SOURCE

HISTOIRE DE L'ECOLE

ECOLE LA SOURCE

1884 : création de l'école par des religieuses / **2 classes** pour les filles.

1949 : agrandissement avec une classe de garçons / **3 classes**. Financement des travaux par les représentations théâtrales : Naissance de la future troupe des Comédiens Chapelais.

1963 : l'école devient **mixte** / **3 classes**.

2006 : lancement du **projet de transfert** des locaux sur le terrain de l'autre côté de la rue **3 classes**

2008-2009 : **construction de 4 classes** au n°5 de la rue

Rentrée 2009 : 1ère hausse importante des effectifs / **4 classes**

2011 : ouverture de classe dans le modulaire / **5 classes**

2012-2013 : 1er **agrandissement** construction d'une classe

Rentrée 2015 : ouverture de classe/ **6 classes**. Une nouvelle ouverture se profile alors pour la rentrée 2018 mais les locaux ne nous le permettent pas encore...

2017-2018 : nouveau projet- **agrandissement.** Une classe, un nouveau préau et un nouveau local de stockage

Rentrée 2018 : ouverture de classe / **7 classes**

LE PROJET EDUCATIF

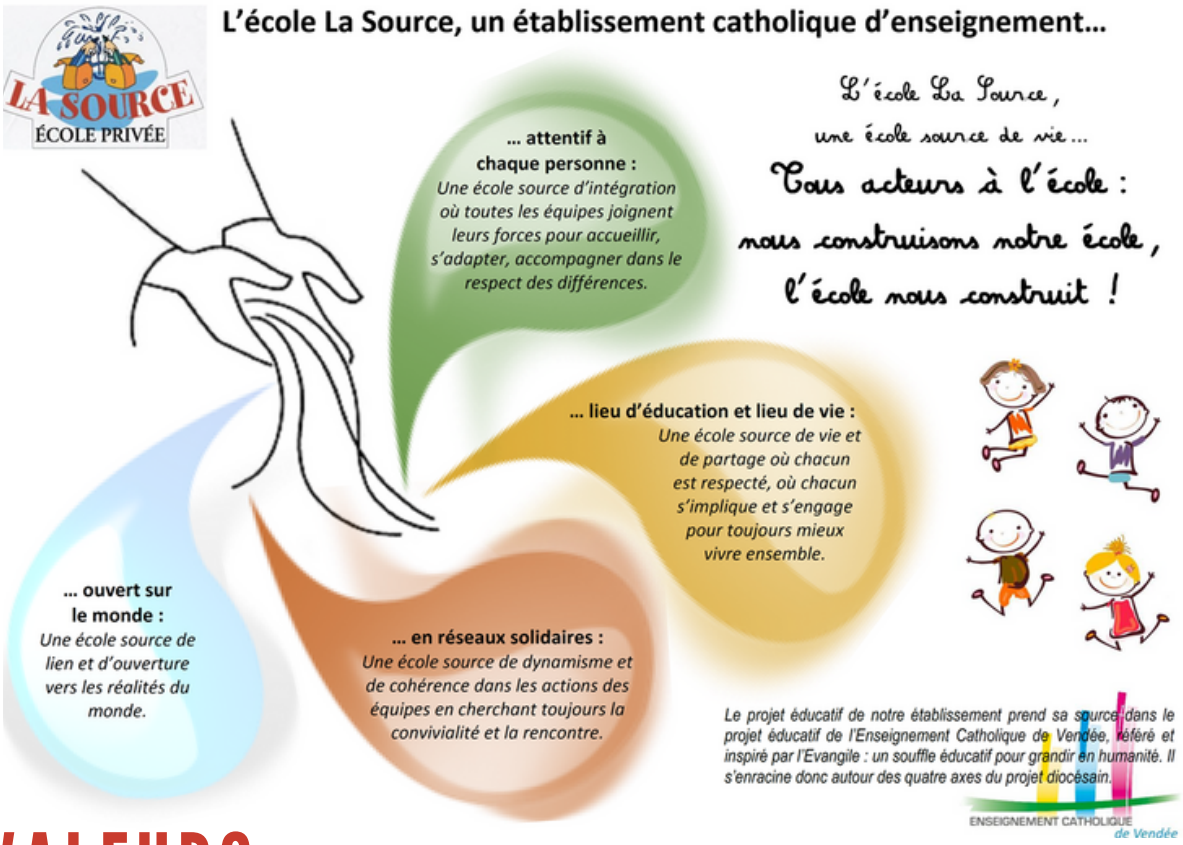

NOS VALEURS

L'implication des équipes enseignantes et des bénévoles OGEC - APEL et des familles
L'**exemplarité** de l'engagement
Les **expériences humaines** et les **rencontres** autour de projets de l'école

SOUTENEZ LES PROJETS AVEC NOUS

UNE SORTIE CULTURELLE OU SPORTIVE

CHAQUE ANNEE POUR CHAQUE CLASSE DE LA PS AU CM2

ECOLE LA SOURCE

CE PROJET EST NÉ DE L'ENVIE CONJOINTE DE L'ÉQUIPE ENSEIGNANTE ET DES ASSOCIATIONS DE PARENTS D'ÉLÈVES DE FAIRE BÉNÉFICIER À TOUS LES ENFANTS, TOUS NIVEAUX CONFONDUS, DE SORTIES CULTURELLES OU D'INITIATIONS SPORTIVES.

POURQUOI?

Ces moments privilégiés sont autant d'occasions stimulantes de sortir des sentiers battus et d'opportunités :

- d'éveiller leurs **sens** de la **curiosité**,
- de favoriser **les rencontres**, la **découverte**,
- de créer une **cohésion de groupe** et de jouer collectif,
- de **s'ouvrir à l'inconnu**, à l'inédit,
- de **se dépasser**,
- de procurer des **émotions fortes** et parfois **inoubliables**,
- et pourquoi pas de **susciter des envies,** des vocations !

Ces moments sont également bénéfiques à l'école, aux familles mais aussi au territoire !
Permettre aux parents d'élèves accompagnateurs et à l'équipe pédagogique de :

- **se rencontrer** et de **connaître les enfants** qui composent la classe de leurs enfants,
- **créer du lien** et de la **bienveillance**, une ambiance propice à l'apprentissage,

Ce projet s'inscrit dans les actions conduites par les associations de parents d'élèves qui créent des moments conviviaux en créant du lien, des temps de rencontres festifs et participent à insuffler **un esprit de cohésion.**

POUR FAIRE QUOI?

Le budget est estimé à 5000€ / an pour l'école.
Nous voulons créer de nouvelles dynamiques, de nouvelles pratiques :

Des découvertes culturelles :
musées, théâtres, musique...

Des initiations à des sports :
voile, équitation, escalade, surf...

4 BONNES RAISONS DE DEVENIR MÉCÈNE

Parce que ce projet repose sur les **valeurs** du collectif : **se rencontrer, faire des choses ensemble,** mieux se connaître, mieux se comprendre et apprendre à se respecter.

Parce que la participation d'acteurs économiques impliqués parachève ce cercle vertueux et exprime, auprès des **130 familles de l'école**, la force des actions et des engagements des entreprises des Achards à l'échelle de notre territoire.

Parce que c'est aussi une manière de **faire connaître les entreprises** qui composent le territoire et la richesse économique locale.

Parce que ces liens entre l'école et entreprises sont aussi une manière de sensibiliser les enfants au **tissu économique** et leur faire comprendre leur environnement immédiat.

CONSTRUISONS L'AVENIR DE NOS ENFANTS ENSEMBLE

UNE AUTRE MANIERE DE SOUTENIR L'ÉCOLE ?

ECOLE LA SOURCE

LE PLAN PLURIANNUEL D'INVESTISSEMENT IDENTIFIE PLUSIEURS ACTIONS PRIORITAIRES NÉCESSAIRES À L'ENTRETIEN DE L'ÉTABLISSEMENT

VOTRE ENTREPRISE PEUT AUSSI NOUS AIDER !

POURQUOI?

Pour maintenir un **environnement sécurisé** et **agréable**, où les enfants se sentent bien,

Pour une école qui leur donne envie d'apprendre et une cours de récréation où ils peuvent jouer,

Pour une école **accueillante** et **chaleureuse** !

POUR FAIRE QUOI?

Le budget est estimé à **30 000 €** sur une période de 5 ans et comprend, entre autres, les projets d'investissements suivants :

- peinture des bardages : 5 000 €
- gestionnaire des chauffages, relamping : 800 €
- pose de placard : 900 €
- alarme silencieuse : 7 000 €
- volets, stores : 5 000 €
- changement barillets - organigramme de clés : 3 000€
- paniers de basket : 1 500 €

3 MANIÈRES DE DEVENIR MÉCÈNE

- un **soutien financier,** par l'intermédiaire du FADEC
- en valorisant la **mise à disposition de vos compétences**,
- une **participation en nature** en fournissant, par exemple, des matériaux.

JE FAIS UN DON EN LIGNE SUR WWW.DDEC85.ORG

OU JE RÈGLE PAR CHÈQUE À L'ORDRE DE FADEC 85

☐ Investissement immobilier

Don de : _____€ ☐ Autre

Nom et commune de l'établissement : _____

_____

LE REÇU FISCAL EST ADRESSÉ À :

☐ Mme ☐ Mr

Raison sociale : _____

NOM et prénom : _____

Adresse : _____

_____

Code Postal : _____

Ville : _____

Tél : ___/___/___/___/___

Email : _____

À remplir et à envoyer sous enveloppe affranchie à :
FADEC 85 (Fonds d'Aide au Développement de l'Enseignement Catholique de Vendée)
6 Route de Mouilleron, CS 20059
85002 LA ROCHE SUR YON CEDEX

Ces informations sont nécessaires au traitement de votre don. Conformément à la loi Informatique et Libertés du 6 Janvier 1978, vous disposez d'un droit d'accès, de modification, de rectification et de suppression des données qui vous concernent en nous écrivant. Si vous ne souhaitez pas que vos coordonnées soient transmises à d'autres organismes, merci de bien vouloir cocher la case ci-contre. ☐

VOS AVANTAGES

- une **réduction d'impôt** pour les entreprises égale à **60 %** du **montant** effectué (numéraire, compétence, nature), dans la limite de 0,5 % du chiffre d'affaire HT
- des **contreparties possibles**, donnant de la visibilité à votre engagement auprès de l'école !

LES CONTREPARTIES

3 palliers successifs:

1er niveau: 0-500€
- Mot dans les cahiers des enfants à destination de 130 familles
- Un article dans le journal de l'Ecole
- Affichage sur le site internet de l'Ecole

+ 2 repas kermesse

2ème niveau: 500€ - 1000€
- Article dans la presse locale
- Encart sur les flyers de la kermesse "Les moules chapelaises"

+ 4 repas kermesse

3ème niveau: 1000€ et +
- Logo sur l'affichage des moules chapelaises dans les boutiques format A3
- Banderole de la kermesse

+ 6 repas kermesse